CK
CONSTRUCTION
"Innovative Future"

WELCOME TO TERRACE



IN THE **HEART** OF THE CITY

Modern Yapı Stili

Geniş Ve Ferah Yaşam Alanları

VIP Sosyal Alanlar

Merkezi Konum



CK
CONSTRUCTION
"Innovative Future"



Yenilikçi Tasarım

AirBNB Uygunluğu

Havalimanı'na 5 DK

Projemiz; **Antalya'nın yükselen değeri Altıntaş'ta** Kardeş Kentler caddesine sadece 50 metre mesafede; yeni açılacak olan **30 metrelik ana yola cephe olarak konumlandırılmıştır.**

KONUM

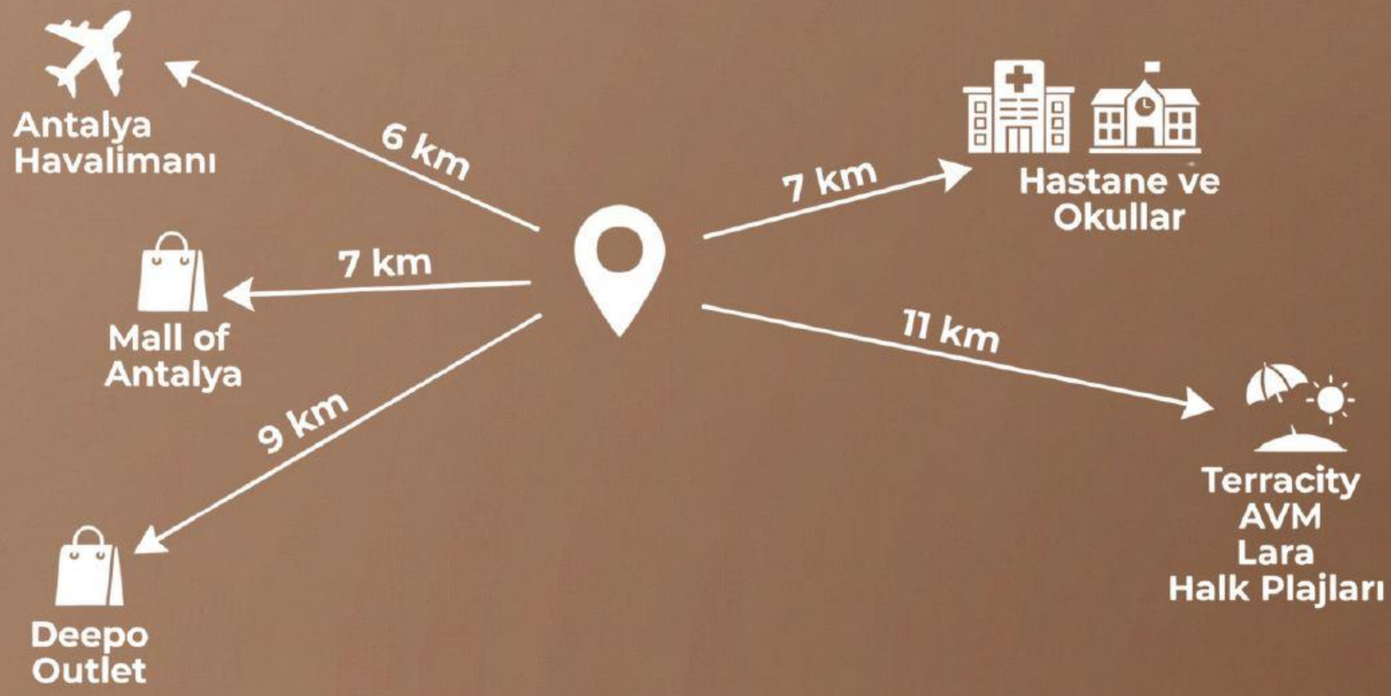

DAİRE TİPLERİ

STANDART 1+1

38 ve 50 m2 Kullanım Alanı
1.kat ve 2.kat Seçenekleri
Güney, Doğu ve Batı Cephe Seçenekleri

8 - 9 - 13 - 14

DELUXE 1+1

58 m2 ile 86 m2 Kullanım Alanı
Zemin Kat
Güney, Kuzey, Doğu ve Batı Cephe Seçenekleri
22 m2 ile 36 m2 Bahçe kullanım Alanları

2 - 3 - 4 - 5 - 6 - 7

PREMIUM 1+1

56 m2 ile 90 m2 Kullanım Alanları
1. kat ve 2.Kat seçenekleri
Güney, Kuzey, Batı ve Doğu Cephe Seçenekleri
20 m2 ile 45 m2 Teras Kullanım Alanları

10 - 11 - 12 - 16 - 17

VIP 1+1

76 m2 Kullanım Alanı
3. Kat Seçeneği
Kişiye Özel Ücretsiz Tasarım
Kişiye Özel Ücretsiz Uygulama
Opsiyonel Jakuzi veya Bahçe Uygulaması

18 - 19

MASTER 3+1

124 m2 Kullanım Alanı
Zemin Kat
Kişiye Özel Ücretsiz Tasarım
Kişiye Özel Ücretsiz Uygulama
Opsiyonel Jakuzi veya Bahçe Uygulaması

1

VIP SOSYAL ALANLAR

POOL SİDE FİTNESS

Havuz kenarında geniş ve ferah bir alanda günlük spor rutininizi yerine getirebilirsiniz. Çok amaçlı ağırlık ekipmanları ve son sistem Crossfit ekipmanları ile tam ve eksiksiz sporun tadını çıkarabiliirsiniz

AÇIK YÜZME HAVUZU

140 metrekarelik havuz ve güneşlenme alanı ve modern tasarımıyla evinizin konforunda Antalyanın eşsiz güneşinin ve havasının tadını çıkarabilirsiniz.

ÇOCUK HAVUZU

40 cm derinliğe sahip ana havuzdan bağımsız havuzumuz çocuklarımız için özel ve güvenli bir havuz keyfi imkanı sağlıyor.

SAUNA VE SPA ALANI

Tam profesyonel ekipman ve kullanım alanıyla donatılmış "Bali Temalı" Spa alanı tatilinizin yorgunluğunu atabilmeniz; kendinizi özel hissetmeniz için tasarlandı

KAPALI OTOPARK

Her bağımsız bölüme ait bir adet kapalı otopark alanı ile aracınızı otoparkınıza bırakıp tatilinizde Antalya'yı köşe bucak keşfedebilirsiniz.Konfor alanınızda otopark kaygısı olmadan keyifle yaşayabilir; aynı zamanda Kötü hava koşullarından da aracınızı koruyabilirsiniz



KAT PLANLARI

STANDART I+I



DELUXE I+I



KAT PLANLARI

PREMIUM 1+1



VIP 1+1



KAT PLANLARI

MASTER 3+1





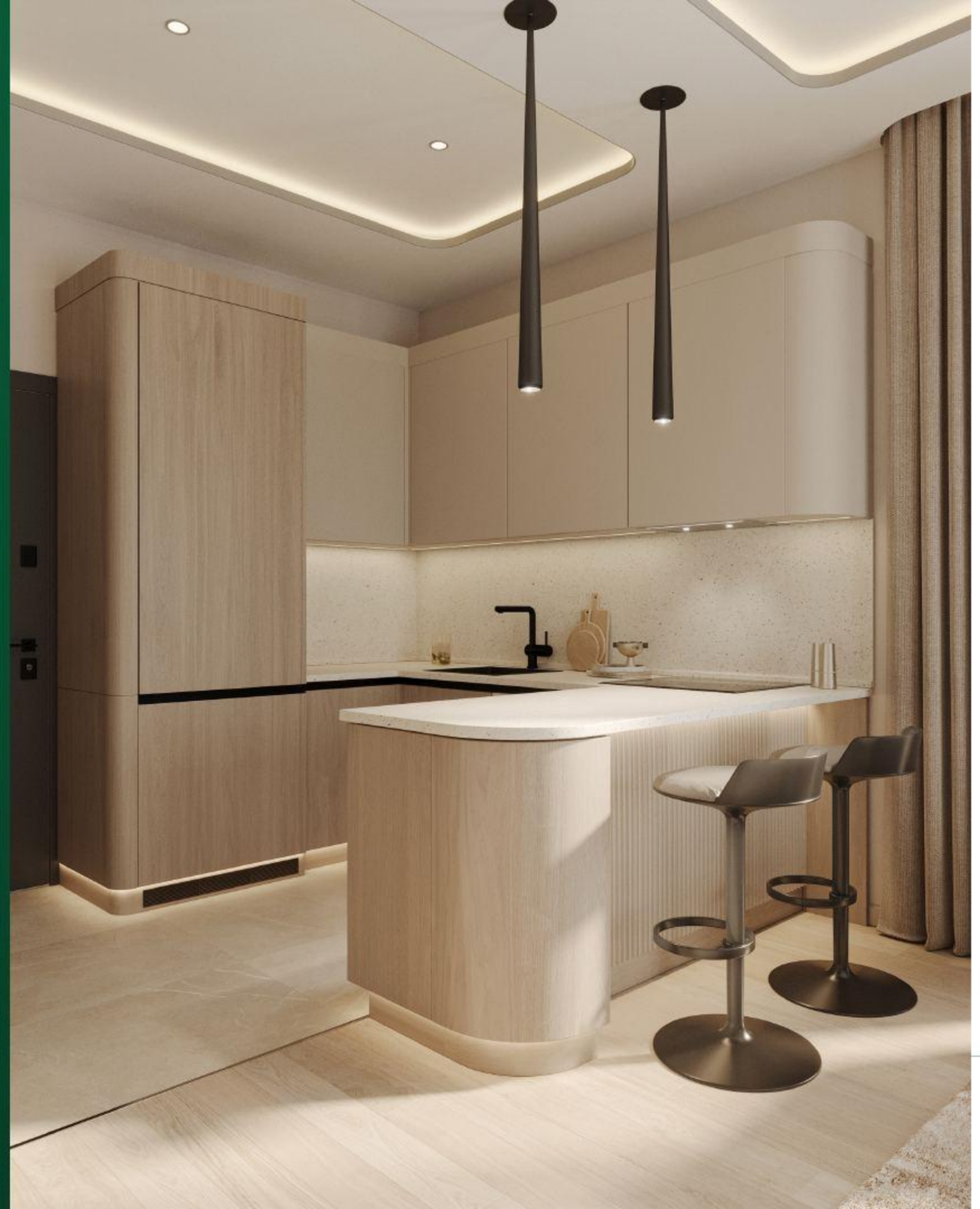

İÇ TASARIMLAR

CK
CONSTRUCTION
"Innovative Future"





İÇ TASARIMLAR

CK
CONSTRUCTION
"Innovative Future"





İÇ TASARIMLAR

CK
CONSTRUCTION
"Innovative Future"



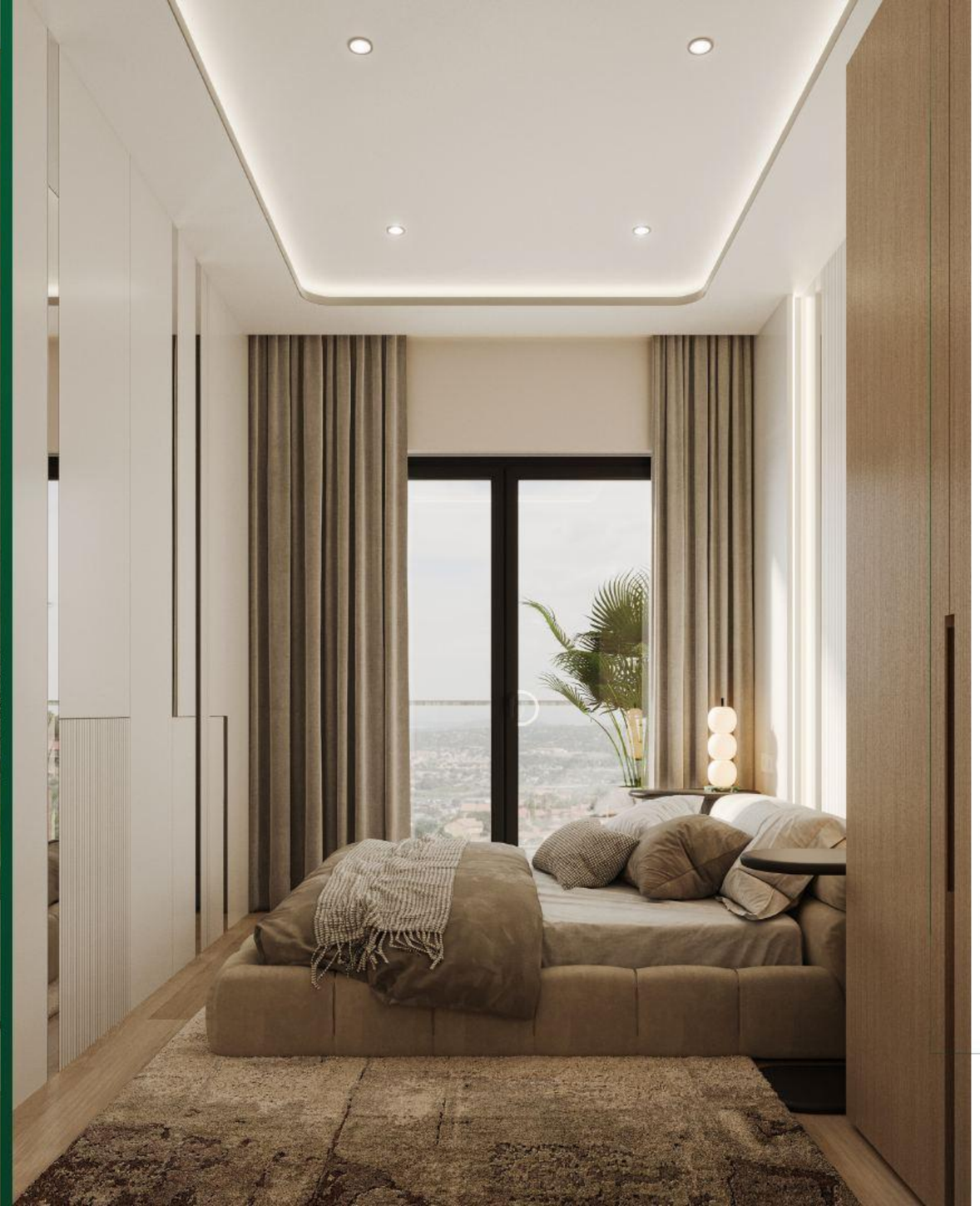

İÇ TASARIMLAR

CK
CONSTRUCTION
"Innovative Future"



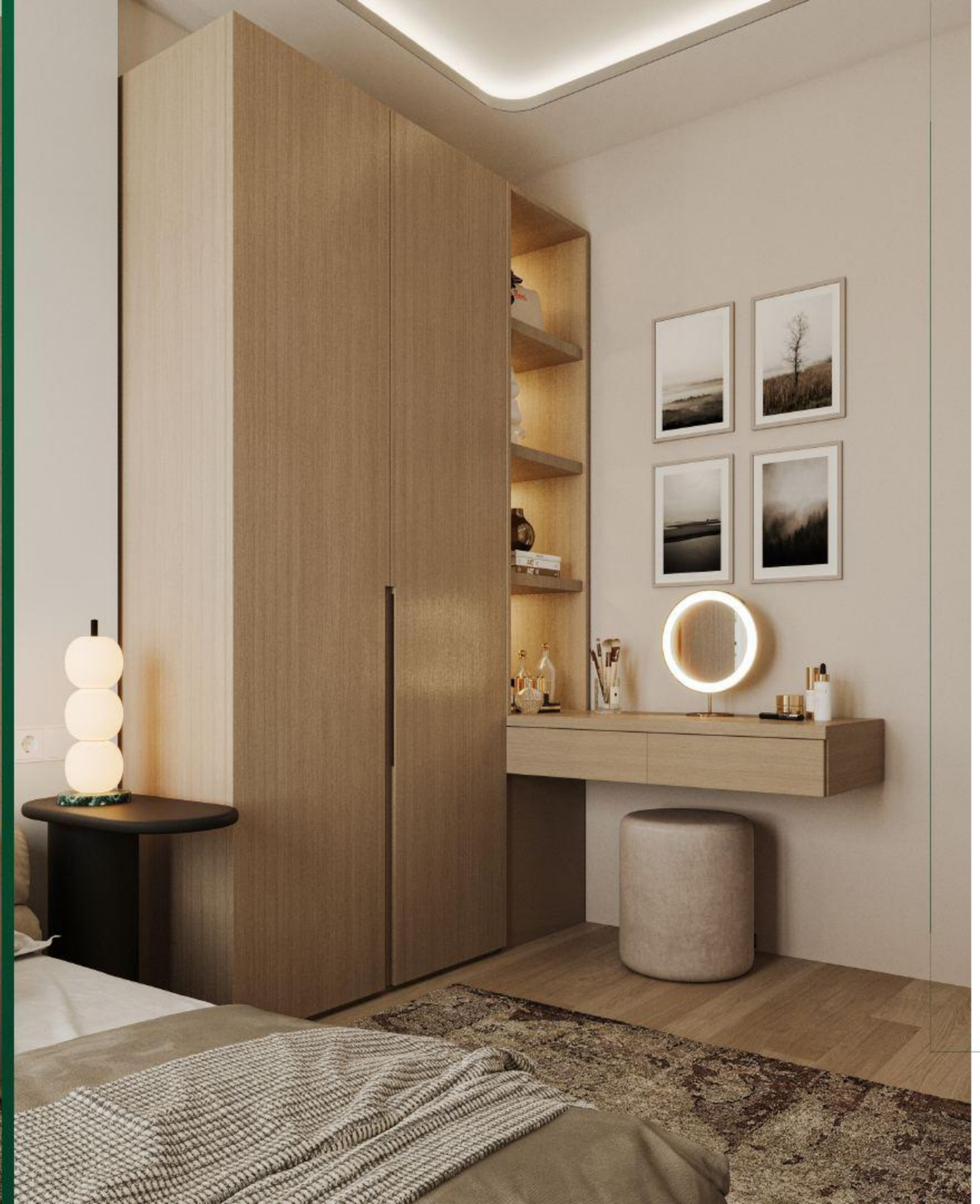

İÇ TASARIMLAR

CK
CONSTRUCTION
"Innovative Future"





İÇ TASARIMLAR

CK
CONSTRUCTION
"Innovative Future"



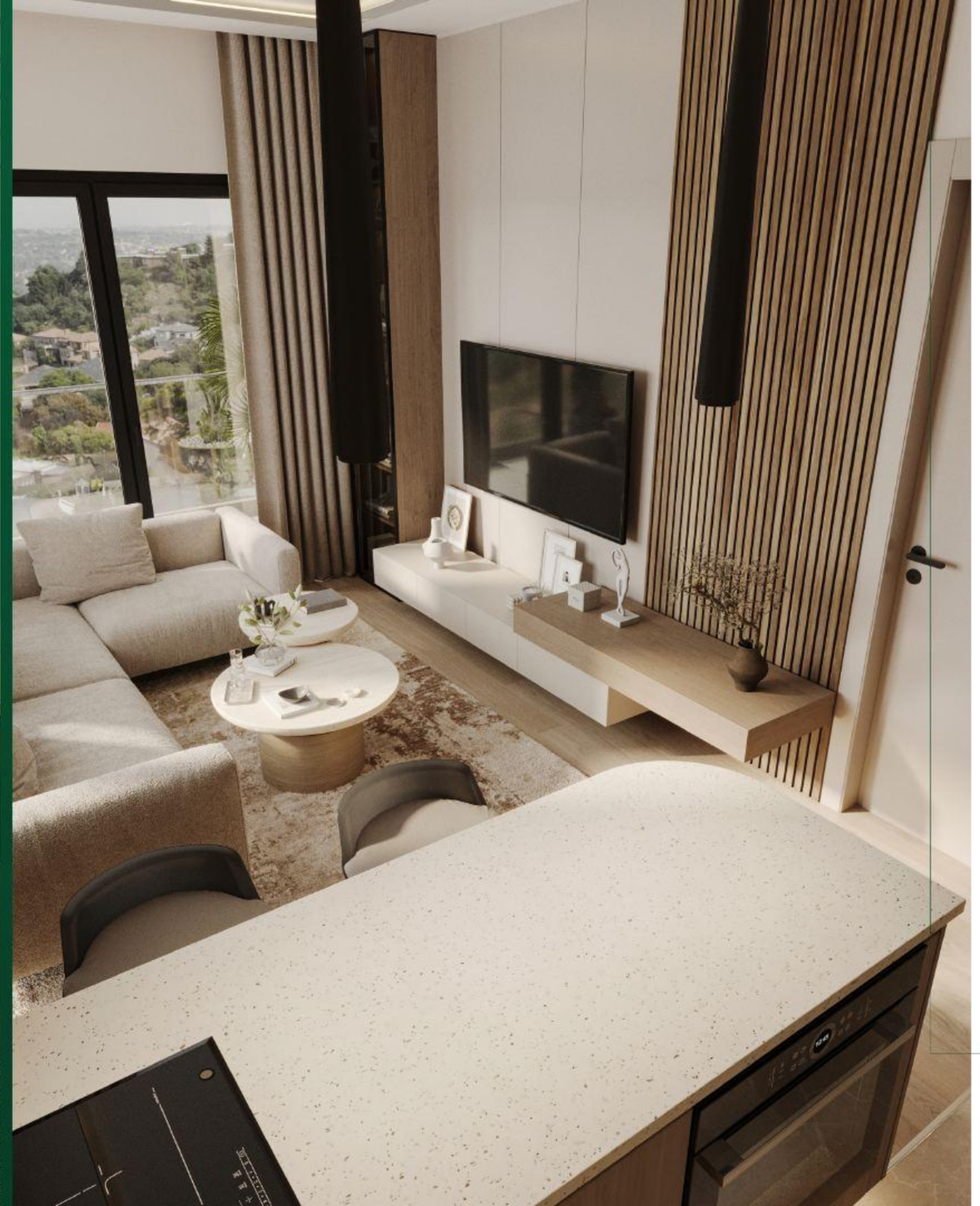

İÇ TASARIMLAR

CK
CONSTRUCTION
"Innovative Future"





İÇ TASARIMLAR

CK
CONSTRUCTION
"Innovative Future"



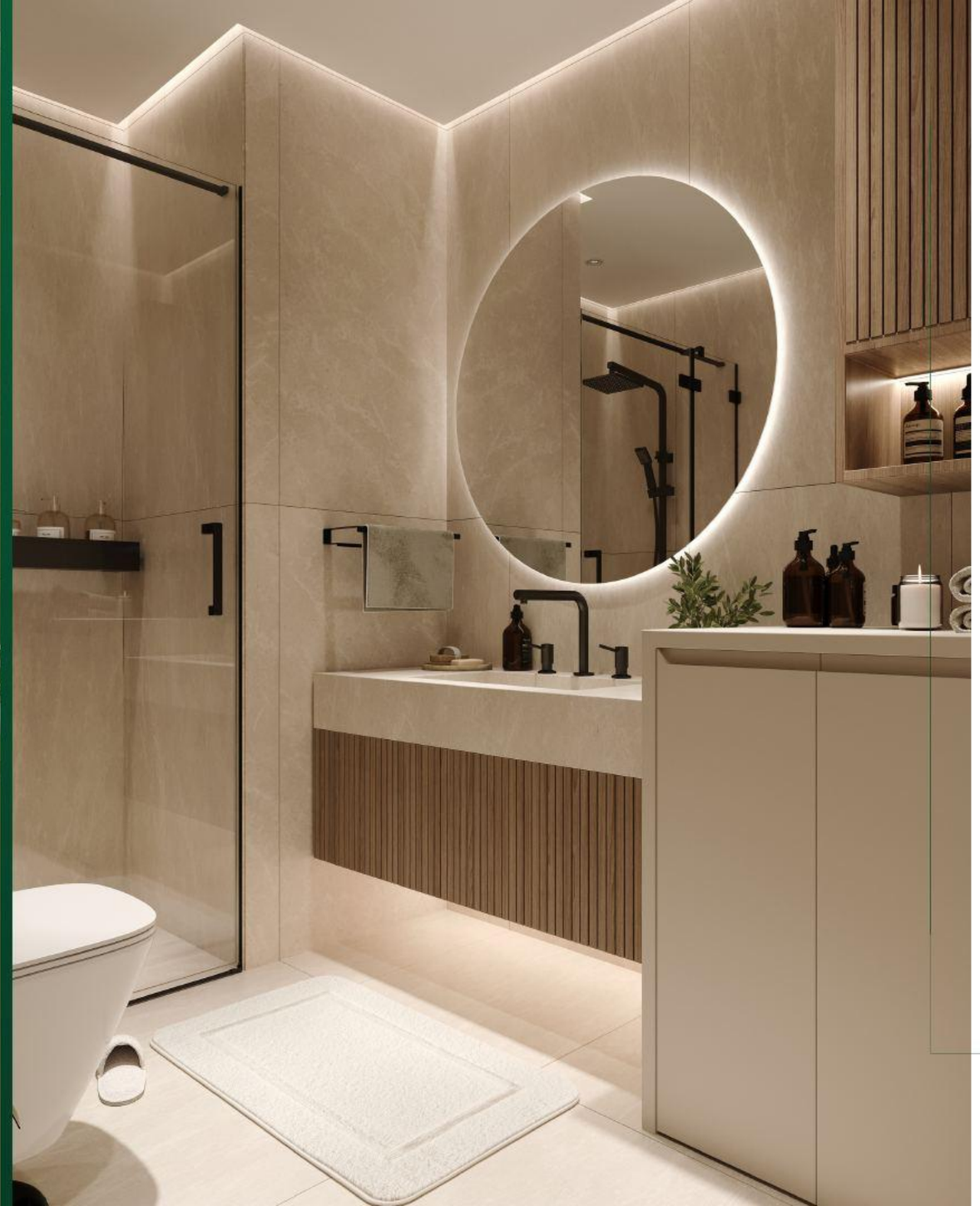

İÇ TASARIMLAR

CK
CONSTRUCTION
"Innovative Future"



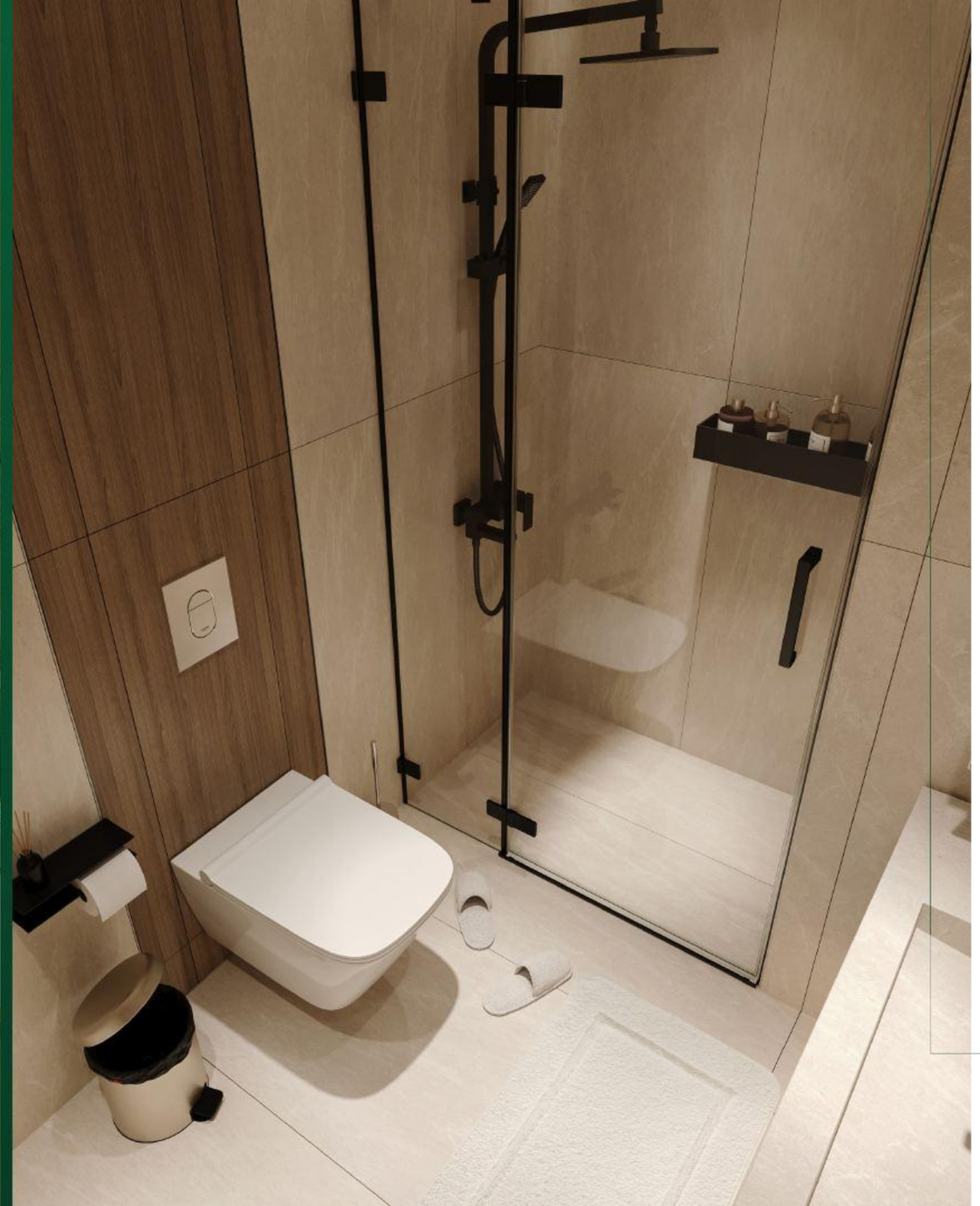

İÇ TASARIMLAR

CK
CONSTRUCTION
"Innovative Future"

CK
CONSTRUCTION
"Innovative Future"

DIŞ CEPHE TASARIMLARI



CK
CONSTRUCTION
"Innovative Future"

DIŞ CEPHE TASARIMLARI



CK
CONSTRUCTION
"Innovative Future"

DIŞ CEPHE TASARIMLARI



CK
CONSTRUCTION
"Innovative Future"

DIŞ CEPHE TASARIMLARI



CK CONSTRUCTION
"Innovative Future"

DIŞ CEPHE TASARIMLARI



CK
CONSTRUCTION
"Innovative Future"

DIŞ CEPHE TASARIMLARI



CK
CONSTRUCTION
"Innovative Future"

DIŞ CEPHE TASARIMLARI



CK
CONSTRUCTION
"Innovative Future"

DIŞ CEPHE TASARIMLARI



CK
CONSTRUCTION
"Innovative Future"

DIŞ CEPHE TASARIMLARI



CONSTRUCTION
"Innovative Future"

DIŞ CEPHE TASARIMLARI



CK
CONSTRUCTION
"Innovative Future"

DIŞ CEPHE TASARIMLARI



CK
CONSTRUCTION
"Innovative Future"

DIŞ CEPHE TASARIMLARI



CK
CONSTRUCTION
"Innovative Future"

DIŞ CEPHE TASARIMLARI



CK
CONSTRUCTION
"Innovative Future"

DIŞ CEPHE TASARIMLARI



CONSTRUCTION

"Innovative Future"

Yeşilova mahallesi, 1699 sokak. No:116/A
Muratpaşa/ANTALYA

+90 540 236 56 22

info@ckconstruction.com.tr

Ofis Çalışma Saatleri

Hafta içi Hergün 08:30 - 17:30
Cumartesi 08:30 - 13:30

Müşteri İletişim Hattı

Hafta içi Hergün 08:30 - 20:30
Cumartesi 08:30 - 20:30